

MODULARIO
F. rig. rend. 497



MINISTERO DELLE FINANZE
DIPARTIMENTO DEL TERRITORIO
CATASTO EDILIZIO URBANO (RDL 13-4-1939, n. 652)

MOD. **BN** (CEU)

LIRE
500

Planimetria di u.i.u. in Comune di SCALEA via LOC. PETROSA civ.

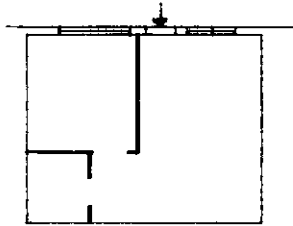

PIANO TERRA

H = 2.80

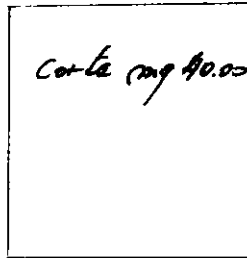

ORIENTAMENTO

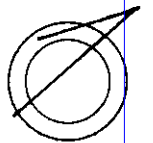

SCALA DI 1:200

Roma - Istituto Poligrafico e Zecca dello Stato - P.V.

Catasto dei Fabbricati - Situazione al 27/01/2022 - Comune di SCALEA(I489) - < Foglio 1 - Particella 775 - Subalerno 3 >

Dichiarazione di N.C.

Ultima planimetria in atti

Denuncia di variazione

Data presentazione: 21/03/1997 - Data: 27/01/2022 - n. T339526 - Richiedente: STBSLV89P22A773N

Totale schede catastali in situazione: AA(210x297) e Forme stampa richieste: A4(210x297)

F. 775 sub. 3

n. 1801 -

Compilata dal ARCH. BLOISE
(Titolo, cognome e nome)

STILIO SERGIO

iscritto all'Albo dei ARCH.

della provincia di CS

data Firma [Signature]

RISERVATO ALL'UFFICIO